



ESTIMACIONES AGRÍCOLAS

Informe semanal al
03 de agosto de 2017



ÍNDICE

- Temperaturas
- Precipitaciones
- Estado de las reservas hídricas
- Humedad y estado de los cultivos



TEMPERATURAS

Las temperaturas medias de la última semana se mantienen por sobre lo normal en gran parte del país, exceptuando Neuquén y La Rioja. Para la zona del NOA y norte de Buenos Aires se dieron los valores más altos de anomalía. Luego siguen la zona del NEA, Santiago del Estero, norte y noroeste de Córdoba, la zona centro de Buenos Aires y el sur de la Patagonia con anomalías levemente sobre lo normal. A pesar de ello, el avance de un sistema de baja presión en el centro del país hizo descender las temperaturas en toda la zona norte y centro del país.

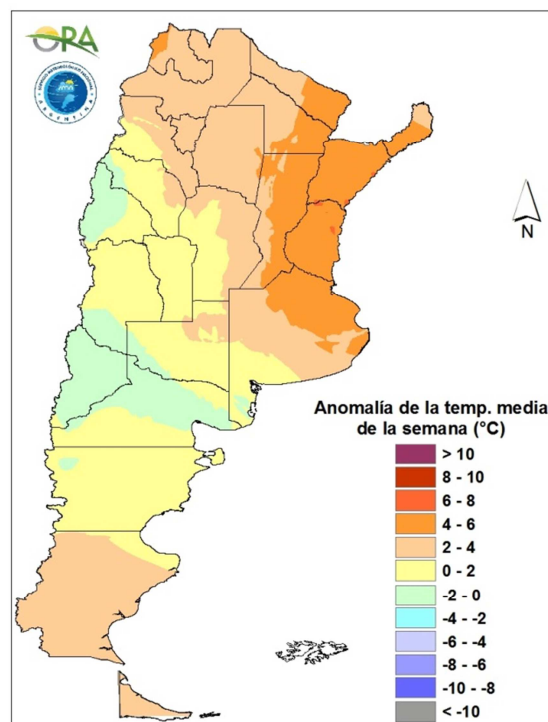

Anomalía de la temperatura media de la semana

Se prevén temperaturas medias superiores a lo normal en la mayor parte del territorio argentino excepto en la zona norte. A pesar de ello, las temperaturas mínimas y máximas irán aumentando conforme el avance de la semana y el establecimiento de una zona de alta presión en la zona centro y norte del país favoreciendo el ingreso de aire cálido.



PRECIPITACIONES

En esta semana los mayores acumulados ocurrieron en la zona del NOA, principalmente norte de Entre Ríos, Corrientes y Misiones. También ocurrieron algunos eventos de precipitación aislada en la provincia de Buenos Aires, Córdoba, San Luis y la zona del NEA. Así como también gran parte de la Patagonia.

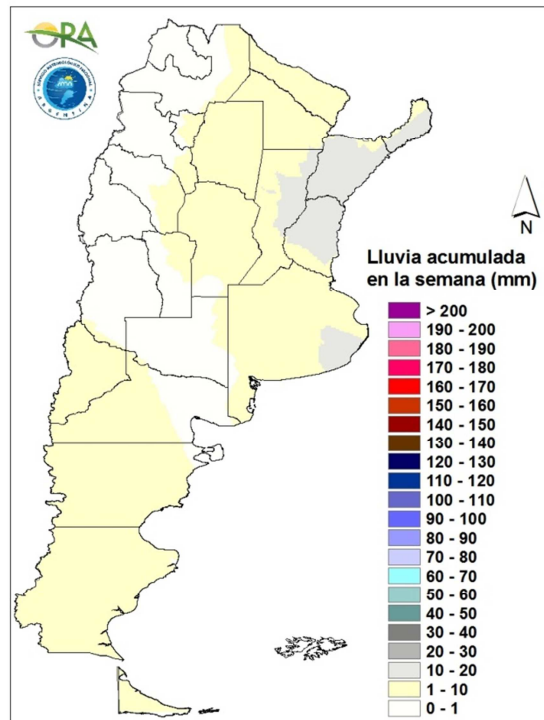

Precipitaciones acumuladas en la semana

Para el jueves se esperan escasas lluvias en la provincia de Misiones. Entre viernes y domingo se esperan precipitaciones en Tierra del Fuego, Santa Cruz, Chubut y Rio Negro, principalmente en la zona cordillerana. Para el martes se esperan algunos eventos en Entre Ríos y Sur de Buenos Aires. Entre miércoles y jueves de la próxima semana se esperan acumulados importantes en provincia de Buenos Aires, Santa Fe, Entre Ríos y Oeste de Córdoba. En la provincia de Mendoza y el sur de San Luis se pronostican algunos eventos para miércoles y jueves de la siguiente semana.

ESTADO DE LAS RESERVAS HÍDRICAS

El mapa muestra el estado simulado de las reservas hídricas en el suelo para lotes de trigo. Se estima que para pradera o campo natural el contenido de agua es menor, dado su mayor consumo actual. Dada la acumulación de precipitaciones en la provincia de Buenos Aires y el NOA, las zonas asociadas a estos lugares aparecen con reservas óptimas o excesivas, pero también algunos lugares con excesos como el oeste de la provincia de Entre Ríos y algunas zonas del centro de Buenos Aires. Considerando la previsión de lluvias para los próximos días, se esperan riesgos de exceso en esta zona. El resto del país, al no haber ocurrido precipitaciones tanto en la zona centro como en la norte, las reservas van desde escasas a regulares incluyendo algunas zonas que aparecen con sequía en la provincia de San Luis, Formosa y Chaco, panorama que persistirá considerando el pronóstico de precipitación para el país.

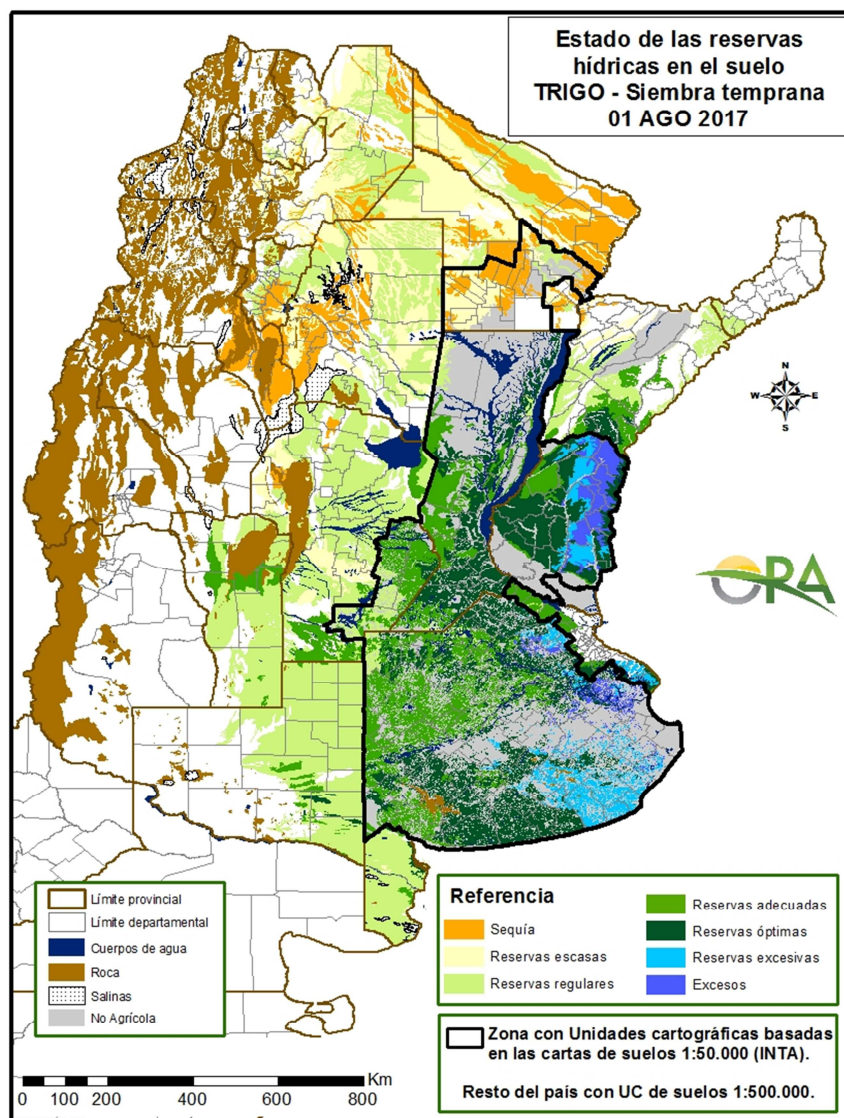

Mapa de reservas hídricas hecho a partir de datos meteorológicos del SMN y del INTA e información de suelos del INTA.



EVOLUCIÓN DE LA SUPERFICIE SEMBRADA Y COSECHADA

AVANCE DE LA COSECHA DE MANI										
CAMPAÑA: 2016/2017(*)										
DELEGACION	TIPO	AREA SEMBRADA Ha	29/06 %	06/07 %	13/07 %	20/07 %	27/07 %	03/08 %	AREA PERDIDA Ha	AREA COSECHADA Ha
CORRIENTES	Colorado	-								-
	Rosado	-								-
	Total 16/17	-								-
	Total 15/16	-	-	-	-	-	-	-		-
BUENOS AIRES	Colorado	-								-
	Rosado	790		26	36	36	36	100		790
	Total 16/17	790	-	26	36	36	36	100		790
	Total 15/16	1.500	100	100	100	100	100	100		
JUJUY	Colorado	-								-
	Rosado	588	100	100	100	100	100	100		590
	Total 16/17	588	100	100	100	100	100	100		590
	Total 15/16	588	100	100	100	100	100	100		
SALTA	Colorado	-								-
	Rosado	8.130	100	100	100	100	100	100	1.800	6.330
	Total 16/17	8.130	100	100	100	100	100	100	1.800	6.330
	Total 15/16	8.130	100	100	100	100	100	100		
SANTA FE	Colorado	-								-
	Rosado	700	100	100	100	100	100	100		700
	Total 16/17	700	100	100	100	100	100	100	-	700
	Total 15/16	400	100	100	100	100	100	100		
SAN LUIS	Colorado	-								-
	Rosado	18.650	78	87	87	92	96	98		18.270
	Total 16/17	18.650	78	87	87	92	96	98	-	18.270
	Total 15/16	9.950	81	81	85	87	87	90		
LA PAMPA	Colorado	-								-
	Rosado	14.350	46	46	46	57	78	89	3.300	9.850
	Total 16/17	14.350	46	46	46	57	78	89	3.300	9.850
	Total 15/16	14.100	90	90	90	91	92	93		
Laboulaye	Colorado	-								-
	Rosado	116.000	86	86	86	95	98	99	11.000	103.950
	Total	116.000	86	86	86	95	98	99	11.000	103.950
Marcos Juarez	Colorado	0								0
	Rosado	6.290	86	100	100	100	100	100	300	5.990
	Total	6.290	86	100	100	100	100	100	300	5.990
Río Cuarto	Colorado	-								-
	Rosado	149.300	80	80	80	80	80	90	10.400	125.340
	Total	149.300	80	80	80	80	80	90	10.400	125.340
Villa María	Colorado	-								-
	Rosado	55.000	91	100	100	100	100	100		55.000
	Total	55.000	91	100	100	100	100	100	-	55.000
CORDOBA	Colorado	0	-	-	-	-	-	-	-	-
	Rosado	326.590	84	86	86	89	90	95	21.700	290.280
	Total 16/17	326.590	84	86	86	89	90	95	21.700	290.280
	Total 15/16	333.770	66	67	71	75	80	84		
TOTAL PAIS	Colorado	0	-	-	-	-	-	-	-	-
	Rosado	369.798	83	85	85	88	90	95	26.800	326.810
	Total 16/17	369.798	83	85	85	88	90	95	26.800	326.810
	Total 15/16	368.438	68	69	73	77	81	85		

(*) Cifras provisorias

La AREAS están expresadas en hectáreas.

ESTIMACIONES AGRICOLAS

Ministerio de AGROINDUSTRIA



AVANCE DE LA COSECHA DE MAIZ

CAMPAÑA: 2016/2017(*)

DELEGACION		AREA SEMBRADA Ha	29/06	06/07	13/07	20/07	27/07	03/08	AREA NO COSECHABLE Ha	AREA COSECHADA Ha
			%	%	%	%	%	%		
Bahía Blanca		15.000	-	-	-	-	-	-	13.985	-
Bolívar		145.100	83	84	92	95	95	100	23.925	121.180
Bragado		185.300	95	100	100	100	100	100	43.931	141.370
Gral. Madariaga		112.600	81	93	94	95	95	97	9.000	100.490
Junín		180.000	98	100	100	100	100	100	46.980	133.020
La Plata		30.000	89	91	93	95	95	96	14.490	14.890
Lincoln		201.700	91	92	93	93	96	100	54.143	147.560
Pehuajó		362.190	99	100	100	100	100	100	120.655	241.540
Pergamino		196.500	100	100	100	100	100	100	1.488	195.010
Pigüé		122.000	60	60	60	65	65	65	43.500	51.030
Salliqueló		150.000	15	16	16	16	16	34	106.500	14.710
Tandil		265.000	12	18	28	41	64	64	211.700	34.110
Tres Arroyos		172.930	-	-	-	-	-	-	73.075	-
25 de Mayo		176.700	85	91	91	100	100	100	33.780	142.920
BUENOS AIRES	16/17	2.315.020	80	83	84	86	87	88	797.151	1.337.830
	15/16	1.787.009	69	71	75	77	79	80	-	-
Laboulaye		497.000	88	88	90	92	92	95	136.300	342.670
Marcos Juárez		421.613	95	95	95	97	97	98	45.675	368.420
Río Cuarto		748.100	70	70	70	70	70	71	130.850	436.270
San Francisco		567.000	72	73	73	75	77	79	75.750	388.090
Villa María		322.200	78	84	84	84	84	89	109.500	189.300
CORDOBA	16/17	2.555.913	79	80	80	82	82	84	498.075	1.724.750
	15/16	1.935.970	49	50	52	56	59	66	-	-
Paraná		101.000	100	100	100	100	100	100	26.970	74.030
Rosario del Tala		281.500	95	97	97	98	100	100	16.500	265.000
ENTRE RIOS	16/17	382.500	96	98	98	98	100	100	43.470	339.030
	15/16	257.900	100	100	100	100	100	100	-	-
General Pico		339.000	59	59	59	61	64	70	254.330	59.270
Santa Rosa		140.000	66	71	71	75	78	82	49.300	74.540
LA PAMPA	16/17	479.000	62	65	65	68	71	76	303.630	133.810
	15/16	614.900	73	73	73	77	80	89	-	-
Avellaneda		141.000	19	28	36	46	54	72	27.630	81.450
Cañada de Gómez		145.000	89	90	90	94	97	98	19.350	123.140
Casilda		85.100	79	82	82	85	85	85	3.500	69.360
Rafaela		259.700	75	78	78	83	89	91	107.735	138.290
Venado Tuerto		265.360	95	96	96	96	96	98	26.622	233.960
SANTA FE	16/17	896.160	76	79	80	84	87	91	184.837	646.200
	15/16	629.170	69	70	72	75	82	88	-	-
CATAMARCA		9.300	40	52	61	66	71	81	1.015	6.690
CORRIENTES		14.000	10	20	30	50	60	70	5.800	5.740
CHACO (Charata)		178.000	11	16	17	34	42	56	16.965	90.180
CHACO (Pcia. R. S. Peña)		118.500	24	42	50	59	62	67	13.495	70.350
FORMOSA		41.000	20	30	40	50	60	70	5.000	25.200
JUJUY		5.740	20	30	40	50	60	74	725	3.710
MISIONES		23.000	20	40	60	70	90	100	200	22.800
SALTA		262.870	10	20	30	40	60	100	35.200	227.670
SAN LUIS		378.800	43	52	59	63	69	75	30.039	260.280
SANTIAGO del ESTERO		151.000	34	47	60	64	72	91	13.123	125.470
SGO del ESTERO (Quimilí)		605.000	40	45	54	70	73	87	41.750	487.210
TUCUMAN		65.750	18	30	51	57	61	72	6.000	42.820
TOTAL PAIS	16/17	8.481.553	67	70	73	77	80	86	1.996.474	5.549.740
	15/16	6.904.539	51	54	57	61	64	71	-	-

(*) Cifras Provisorias

Las AREAS están expresadas en hectáreas.

ESTIMACIONES AGRICOLAS

Min. de Agroindustria



AVANCE DE LA COSECHA DE SOJA											
CAMPAÑA: 2016/2017 (*)											
DELEGACION		AREA SEMBRADA Ha	### %	### %	### %	### %	### %	### %	AREA PERDIDA Ha	AREA FORRAJE Ha	AREA COSECHADA Ha
Bahía Blanca	1ª	-	-	-	-	-	-	-	-	-	-
	2ª	-	-	-	-	-	-	-	-	-	-
Bolívar	1ª	274.100	100	100	100	100	100	100	14.700	-	259.400
	2ª	87.500	97	100	100	100	100	100	3.920	-	83.580
Bragado	1ª	325.360	100	100	100	100	100	100	-	5.600	319.760
	2ª	153.080	100	100	100	100	100	100	-	-	153.080
Gral. Madariaga	1ª	95.800	100	100	100	100	100	100	1.400	-	94.400
	2ª	20.800	94	100	100	100	100	100	-	-	20.800
Junín	1ª	349.040	100	100	100	100	100	100	12.460	-	336.580
	2ª	129.330	100	100	100	100	100	100	6.510	-	122.820
La Plata	1ª	71.000	100	100	100	100	100	100	700	3.500	66.800
	2ª	26.000	96	100	100	100	100	100	-	-	26.000
Lincoln	1ª	596.400	90	92	93	93	95	100	79.933	11.800	504.667
	2ª	151.800	86	89	90	90	95	100	25.655	-	126.145
Pehuajó	1ª	515.830	100	100	100	100	100	100	11.585	15.200	489.045
	2ª	144.730	100	100	100	100	100	100	2.618	-	142.112
Pergamino	1ª	538.200	100	100	100	100	100	100	2.275	-	535.925
	2ª	192.850	100	100	100	100	100	100	945	-	191.905
Pigüé	1ª	191.000	90	93	95	95	100	100	-	-	191.000
	2ª	39.000	90	93	95	95	100	100	-	-	39.000
Salliqueló	1ª	250.000	93	93	96	96	96	97	6.160	5.000	231.746
	2ª	40.000	71	71	88	88	88	90	5.495	-	31.189
Tandil	1ª	408.100	100	100	100	100	100	100	7.420	-	400.680
	2ª	237.300	100	100	100	100	100	100	8.400	-	228.900
Tres Arroyos	1ª	454.380	96	100	100	100	100	100	42.000	-	412.380
	2ª	183.660	81	87	100	100	100	100	16.100	-	167.560
25 de Mayo	1ª	418.000	85	96	96	100	100	100	12.950	-	405.050
	2ª	95.000	82	98	98	100	100	100	7.595	-	87.405
BUENOS AIRES	16/17	5.988.260	96	98	98	99	99	99	268.821	41.100	5.667.929
	15/16	6.740.590	89	91	95	95	97	98	-	-	-
Laboulaye	1ª	550.000	100	100	100	100	100	100	24.500	-	525.500
	2ª	92.000	86	88	91	98	100	100	7.700	-	84.300
M. Juárez	1ª	647.840	100	100	100	100	100	100	44.380	-	603.460
	2ª	127.332	100	100	100	100	100	100	7.700	-	119.632
Río Cuarto	1ª	959.280	100	100	100	100	100	100	6.650	-	952.630
	2ª	86.200	100	100	100	100	100	100	-	-	86.200
S. Francisco	1ª	977.000	100	100	100	100	100	100	1.400	-	975.600
	2ª	414.000	100	100	100	100	100	100	1.400	-	412.600
V. María	1ª	639.050	100	100	100	100	100	100	-	-	639.050
	2ª	306.150	100	100	100	100	100	100	-	-	306.150
CORDOBA	16/17	4.798.852	99	99	99	100	100	100	93.730	-	4.705.122
	15/16	5.579.530	99	99	100	100	100	100	-	-	-
Paraná	1ª	342.700	100	100	100	100	100	100	3.500	-	339.200
	2ª	123.700	100	100	100	100	100	100	-	-	123.700
R. del Tala	1ª	640.000	100	100	100	100	100	100	1.050	-	638.950
	2ª	220.000	100	100	100	100	100	100	525	-	219.475
ENTRE RIOS	16/17	1.326.400	100	100	100	100	100	100	5.075	-	1.321.325
	15/16	1.466.000	100	100	100	100	100	100	-	-	-
General Pico	1ª	326.900	69	72	72	75	78	82	46.480	-	229.944
	2ª	53.100	44	54	54	64	71	79	6.860	-	36.530
Santa Rosa	1ª	110.000	82	82	82	84	86	87	14.000	-	83.894
	2ª	7.000	37	37	37	39	54	65	1.400	-	3.640
LA PAMPA	16/17	497.000	69	72	72	75	79	83	68.740	-	354.008
	15/16	563.225	93	95	95	97	98	99	-	-	-
Avellaneda	1ª	137.000	100	100	100	100	100	100	6.650	-	130.350
	2ª	106.700	96	99	99	100	100	100	1.750	-	104.950
C. de Gómez	1ª	635.100	100	100	100	100	100	100	14.000	-	621.100
	2ª	203.900	100	100	100	100	100	100	10.010	-	193.890
Casilda	1ª	582.300	100	100	100	100	100	100	11.130	-	571.170
	2ª	131.880	100	100	100	100	100	100	4.690	-	127.190
Rafaela	1ª	534.650	100	100	100	100	100	100	23.800	-	510.850
	2ª	199.950	100	100	100	100	100	100	18.200	-	181.750
V. Tuerto	1ª	310.920	100	100	100	100	100	100	8.750	-	302.170
	2ª	122.260	100	100	100	100	100	100	6.300	-	115.960
SANTA FE	16/17	2.964.660	100	100	100	100	100	100	105.280	-	2.859.380
	15/16	3.468.912	100	100	100	100	100	100	-	-	-
CATAMARCA		29.900	100	100	100	100	100	100	1.218	-	28.682
CORRIENTES		20.000	98	99	100	100	100	100	-	-	20.000
CHACO (Charata)		288.000	98	99	100	100	100	100	21.700	-	266.300
CHACO (Pcia. R.S.Peña)		213.060	97	99	99	100	100	100	8.890	-	204.170
FORMOSA		18.500	99	100	100	100	100	100	350	-	18.150
JUJUY		7.238	100	100	100	100	100	100	861	-	6.377
MISIONES		1.550	100	100	100	100	100	100	-	-	1.550
SALTA		463.800	100	100	100	100	100	100	4.578	-	459.222
SAN LUIS	1ª	302.140	100	100	100	100	100	100	-	-	302.140
	2ª	5.200	100	100	100	100	100	100	-	-	5.200
S. ESTERO		150.500	100	100	100	100	100	100	-	-	150.500
QUIMILI (S. del Est.)		721.360	100	100	100	100	100	100	4.300	-	717.060
TUCUMAN		203.900	100	100	100	100	100	100	2.709	-	201.191
TOTAL PAIS	16/17	18.000.320	98	98	99	99	99	99	586.252	41.100	17.288.306
	15/16	20.479.094	96	97	98	98	99	99	-	-	-

(*) Cifras provisórias
Las áreas están expresadas en hectáreas
ESTIMACIONES AGRICOLAS
Min. de Agroindustria



AVANCE DE LA COSECHA DE SORGO

CAMPAÑA: 2016/2017(*)

DELEGACION		AREA SEMBRADA Has	29/06 %	06/07 %	13/07 %	20/07 %	27/07 %	03/08 %	AREA NO COSECHABLE Has	AREA COSECHADA Has
Bahía Blanca		4.000	-	-	-	-	-	-	4.000	-
Bolívar		-	-	-	-	-	-	-	-	-
Bragado		7.800	99	100	100	100	100	100	4.560	3.240
General Madariaga		650	-	-	-	-	-	-	650	-
Junín		9.770	100	100	100	100	100	100	7.100	2.670
La Plata		7.500	93	95	96	98	98	99	4.000	3.470
Lincoln		16.900	60	82	86	86	86	100	8.310	8.590
Pehuajó		4.565	100	100	100	100	100	100	800	3.770
Pergamino		11.600	100	100	100	100	100	100	-	11.600
Pigüé		66.300	33	34	34	45	45	45	48.000	8.240
Salliqueló		50.000	48	48	48	48	48	65	-	32.350
Tandil		6.550	16	20	32	42	56	56	5.000	870
Tres Arroyos		-	-	-	-	-	-	-	-	-
25 de Mayo		7.000	-	-	-	79	79	100	-	7.000
BUENOS AIRES	16/17	192.635	55	57	57	64	64	74	82.420	81.800
	15/16	134.630	55	56	62	65	69	71	-	-
Laboulaye		21.000	79	82	84	84	84	89	12.500	7.580
Marcos Juárez		11.640	93	93	93	95	95	100	1.800	9.840
Río Cuarto		8.630	100	100	100	100	100	100	-	8.630
San Francisco		35.000	100	100	100	100	100	100	10.000	25.000
Villa María		29.100	85	90	95	97	97	100	-	29.100
CORDOBA	16/17	105.370	91	94	96	97	97	99	24.300	80.150
	15/16	190.990	39	43	52	62	68	83	-	-
Paraná		55.400	100	100	100	100	100	100	10.000	45.400
Rosario del Tala		66.000	95	97	97	100	100	100	7.500	58.500
ENTRE RIOS	16/17	121.400	97	98	98	100	100	100	17.500	103.900
	15/16	98.500	100	100	100	100	100	100	-	-
General Pico		3.900	74	74	74	84	93	97	100	3.670
Santa Rosa		48.000	75	76	76	81	88	89	32.000	14.240
LA PAMPA	16/17	51.900	75	76	76	82	89	90	32.100	17.910
	15/16	40.700	30	30	33	38	40	46	-	-
Avellaneda		43.200	51	58	67	73	79	92	15.000	25.920
Cañada de Gómez		5.000	93	95	95	96	97	99	-	4.950
Casilda		4.300	100	100	100	100	100	100	-	4.300
Rafaela		50.000	100	100	100	100	100	100	18.000	32.000
Venado Tuerto		3.230	100	100	100	100	100	100	800	2.430
SANTA FE	16/17	105.730	80	83	87	89	91	97	33.800	69.600
	15/16	135.200	95	96	95	99	100	100	-	-
CATAMARCA		400	100	100	100	100	100	100	100	300
CORRIENTES		4.000	-	-	-	50	70	80	1.500	2.000
Charata (Chaco)		22.800	-	-	-	31	77	92	2.000	19.140
Pcia. R. S. PEÑA (Chaco)		18.415	34	59	79	87	92	95	-	17.490
FORMOSA		23.000	20	50	75	80	85	90	1.000	19.800
JUJUY		-	-	-	-	-	-	-	-	-
MISIONES		-	-	-	-	-	-	-	-	-
SALTA		-	-	-	-	-	-	-	-	-
SAN LUIS		13.700	66	93	100	100	100	100	7.000	6.700
SANTIAGO DEL ESTERO		52.500	100	100	100	100	100	100	5.450	47.050
QUIMILI (Sgo. Del Estero)		31.710	52	60	62	72	75	80	4.300	21.930
TUCUMAN		4.200	72	91	100	100	100	100	1.740	2.460
TOTAL PAIS	16/17	747.760	72	77	79	84	87	92	213.210	490.230
	15/16	849.970	62	64	68	71	75	81	-	-

(*) Cifras Provisorias

Las AREAS están expresadas en hectáreas.

ESTIMACIONES AGRICOLAS

MIN. de AGROINDUSTRIA



AVANCE DE LA SIEMBRA DE CEBADA

CAMPAÑA: 2017/2018 (*)

DELEGACION		AREA A SEMBRAR Ha	29/06 %	06/07 %	13/07 %	20/07 %	27/07 %	03/08 %	AREA SEMBRADA Has
Bahía Blanca		35.200	100	100	100	100	100	100	35.200
Bolívar		21.100	85	100	100	100	100	100	21.100
Bragado		21.200	15	50	75	80	100	100	21.200
General Madariaga		6.200	64	64	64	100	100	100	6.200
Junín		14.500	50	70	70	90	100	100	14.500
La Plata		9.500	22	25	30	35	60	77	7.337
Lincoln		16.970	38	48	59	79	91	99	16.744
Pehuajó		66.900	100	100	100	100	100	100	66.900
Pergamino		5.000	100	100	100	100	100	100	5.000
Pigüé		76.750	22	40	40	49	50	80	61.400
Salliqueló		40.000	33	33	61	61	68	90	36.168
Tandil		158.000	-	-	16	42	71	72	114.392
T.Arroyos		306.540	37	49	83	90	95	97	297.344
25 de Mayo		25.500	49	87	87	100	100	100	25.500
BUENOS AIRES	17/18	803.360	38	47	66	76	85	91	728.985
	16/17	830.759	26	34	47	59	71	78	-
Laboulaye		2.000	100	100	100	100	100	100	2.000
M. Juárez		11.900	79	100	100	100	100	100	11.900
Río Cuarto		-	-	-	-	-	-	-	-
S. Francisco		-	-	-	-	-	-	-	-
Villa María		1.500	100	100	100	100	100	100	1.500
CORDOBA	17/18	15.400	84	100	100	100	100	100	15.400
	16/17	51.770	89	89	96	98	100	100	-
Paraná		5.300	100	100	100	100	100	100	5.300
R. del Tala		-	-	-	-	-	-	-	-
ENTRE RIOS	16/17	5.300	100	100	100	100	100	100	5.300
	15/16	4.000	100	100	100	100	100	100	-
General Pico		17.900	-	20	20	32	51	61	10.830
Santa Rosa		40.000	24	38	38	46	58	60	24.056
LA PAMPA	17/18	57.900	16	32	32	42	56	60	34.886
	16/17	59.015	38	62	75	84	91	99	-
Avellaneda		-	-	-	-	-	-	-	-
C. de Gómez		12.000	-	-	100	100	100	100	12.000
Casilda		1.800	-	50	50	100	100	100	1.800
Rafaela		4.000	100	100	100	100	100	100	4.000
V. Tuerto		4.500	85	100	100	100	100	100	4.500
SANTA FE	17/18	22.300	35	42	96	100	100	100	22.300
	16/17	27.412	50	53	66	70	74	74	-
SAN LUIS	17/18	-	-	-	-	-	-	-	-
	16/17	-	-	-	-	-	-	-	-
SGO. del ESTERO	17/18	12.500	91	91	91	91	91	91	-
	16/17	6.170	-	-	-	-	-	-	-
TOTAL PAIS	17/18	916.760	38	48	65	75	84	89	806.870
	16/17	980.043	30	38	51	62	73	79	-

(*) Cifras Provisorias

Las AREAS están expresadas en hectáreas.

ESTIMACIONES AGRICOLAS

Ministerio de AGROINDUSTRIA



AVANCE DE LA SIEMBRA DE TRIGO									
CAMPAÑA: 2017/2018(*)									
DELEGACION		AREA A SEMBRAR Has	29/06 %	06/07 %	13/07 %	20/07 %	27/07 %	03/08 %	AREA SEMBRADA Has
Bahía Blanca	T. Pan	96.175	85	91	95	97	99	100	96.180
	T. Fideos	1.000	50	100	100	100	100	100	1.000
Bolívar	T. Pan	88.500	41	54	84	90	95	100	88.500
	T. Fideos	3.000	100	100	100	100	100	100	3.000
Bragado		138.500	15	50	76	85	90	100	138.500
General Madariaga		33.050	6	6	9	21	41	67	22.200
Junín		119.100	50	60	60	70	90	95	113.150
La Plata		14.000	17	22	25	30	40	52	7.320
Lincoln		45.400	35	45	56	79	93	96	43.800
Pehuajó	T. Pan	99.700	80	86	87	89	89	91	90.730
	T. Fideos	-	-	-	-	-	-	-	-
Pergamino		112.600	100	100	100	100	100	100	112.600
Pigüé	T. Pan	301.310	22	40	50	60	60	80	241.050
	T. Fideos	9.200	22	40	50	60	60	80	7.360
Salliqueló	T. Pan	122.500	37	58	68	68	80	90	110.100
	T. Fideos	1.700	51	100	100	100	100	100	1.700
Tandil	T. Pan	271.000	-	-	7	27	51	53	142.330
	T. Fideos	14.700	-	-	-	-	23	23	3.400
T.Arroyos	T. Pan	455.000	32	48	73	80	85	87	395.850
	T. Fideos	28.130	-	-	-	-	-	-	-
25 de Mayo		114.100	31	62	62	82	90	100	114.100
BUENOS AIRES	17/18	2.068.665	34	48	60	69	77	84	1.732.870
	16/17	2.354.200	26	33	50	60	69	77	-
Laboulaye		160.000	65	75	83	90	95	98	156.800
M. Juárez		338.300	89	100	100	100	100	100	338.300
Río Cuarto		150.000	97	100	100	100	100	100	150.000
S. Francisco		416.000	70	85	90	100	100	100	416.000
Villa María		335.850	80	100	100	100	100	100	335.850
CORDOBA	17/18	1.400.150	79	93	95	99	99	100	1.396.950
	16/17	1.580.050	88	90	95	96	97	100	-
Paraná		126.800	66	81	81	91	100	100	126.800
R. del Tala		245.000	60	79	85	90	97	100	245.000
ENTRE RIOS	17/18	371.800	62	80	84	90	98	100	371.800
	16/17	375.800	71	71	74	84	91	95	-
General Pico		148.300	21	31	31	43	52	62	91.280
Santa Rosa		210.000	34	46	46	52	76	80	167.240
LA PAMPA	17/18	358.300	29	40	40	48	66	72	258.520
	16/17	381.900	55	62	71	79	83	87	-
Avellaneda		148.500	71	86	95	98	99	100	148.500
C. de Gómez		287.500	80	90	94	100	100	100	287.500
Casilda		165.800	83	95	95	100	100	100	165.800
Rafaela		257.000	75	92	92	100	100	100	257.000
V. Tuerto		72.000	70	85	87	88	100	100	72.000
SANTA FE	17/18	930.800	77	90	93	99	99	100	930.800
	16/17	943.900	79	80	85	95	100	100	-
CATAMARCA		15.600	100	100	100	100	100	100	15.600
CORRIENTES		-	-	-	-	-	-	-	-
Charata (CHACO)		90.950	75	86	96	100	100	100	90.950
Pcia. R. S. Peña (CHACO)		46.140	31	59	92	100	100	100	46.140
FORMOSA		-	-	-	-	-	-	-	-
JUJUY		3.265	100	100	100	100	100	100	3.270
MISIONES		-	-	-	-	-	-	-	-
SALTA		75.900	100	100	100	100	100	100	75.900
SAN LUIS	T. Pan	12.850	77	93	99	99	100	100	12.850
	T. Fideos	600	100	100	100	100	100	100	600
S. ESTERO		76.500	100	100	100	100	100	100	76.500
Quimilí (S. ESTERO)		348.500	32	50	65	77	89	94	326.200
TUCUMAN	T. Pan	125.800	100	100	100	100	100	100	125.800
	T. Fideos	8.950	100	100	100	100	100	100	8.950
TOTAL PAIS	17/18	5.934.770	57	70	77	84	89	92	5.473.700
	16/17	6.363.615	59	63	73	81	86	90	-

(*) Cifras Provisorias
Las AREAS están expresadas en hectáreas.
ESTIMACIONES AGRICOLAS
Ministerio de AGROINDUSTRIA



ESTADO DE LOS CULTIVOS
Y HUMEDAD DEL SUELO

HUMEDAD Y ESTADO DE LOS CULTIVOS

Desde el 28/07/17 hasta el 03/08/17

PROVINCIA	DELEGACION	TRIGO (pan)									
		Estadio Fenológico (*)					Estado General				Humedad
		E	C	F	L	M	MB	B	R	M	
BUENOS AIRES	BAHIA BLANCA	-	100	-	-	-	-	100	-	-	A
	BOLIVAR	-	100	-	-	-	-	100	-	-	A/I
	BRAGADO	-	100	-	-	-	-	100	-	-	A
	GENERAL MADARIAGA	42	58	-	-	-	-	100	-	-	A
	JUNIN	56	44	-	-	-	-	57	-	-	A
	LA PLATA	100	-	-	-	-	100	-	-	-	A
	LINCOLN	7	93	-	-	-	-	100	-	-	A
	PEHUAJO	10	90	-	-	-	100	-	-	-	A
	PERGAMINO	-	100	-	-	-	-	100	-	-	A
	PIGÜE	-	-	-	-	-	-	100	-	-	A
	SALLIQUELO	4	80	-	-	-	-	4	-	-	E/A
	TANDIL	100	-	-	-	-	-	-	-	-	E
	TRES ARROYOS	14	-	-	-	-	-	14	-	-	A
25 DE MAYO	-	-	-	-	-	-	-	-	-	-	
CORDOBA	LABOULAYE	20	80	-	-	-	-	100	-	-	A
	MARCOS JUAREZ	-	100	-	-	-	22	75	2	-	A
	RIO CUARTO	-	100	-	-	-	-	100	-	-	A
	SAN FRANCISCO	5	95	-	-	-	-	-	-	-	A/R
	VILLA MARIA	-	100	-	-	-	-	100	-	-	A
ENTRE RIOS	PARANA	10	90	-	-	-	-	100	-	-	A
	ROSARIO DEL TALA	15	85	-	-	-	-	-	-	-	A
LA PAMPA	GENERAL PICO	40	60	-	-	-	-	100	-	-	E/A
	SANTA ROSA	7	45	-	-	-	-	41	-	-	E/A
SANTA FE	AVELLANEDA	8	92	-	-	-	-	100	-	-	A
	CASILDA	-	100	-	-	-	-	73	27	-	A
	CAÑADA de GOMEZ	-	100	-	-	-	29	44	28	-	A
	RAFAELA	-	100	-	-	-	-	100	-	-	A
	VENADO TUERTO	5	88	-	-	-	-	100	-	-	A
CATAMARCA	CATAMARCA	-	80	20	-	-	-	100	-	-	R/PS
CORRIENTES	CORRIENTES	-	-	-	-	-	-	-	-	-	-
CHACO	CHARATA	-	98	2	-	-	48	50	2	-	R
	Pcia. ROQUE SAENZ PENA	-	100	-	-	-	100	-	-	-	A
FORMOSA	FORMOSA	-	-	-	-	-	-	-	-	-	-
JUJUY	JUJUY	-	30	70	-	-	-	96	-	-	A
MISIONES	POSADAS	-	-	-	-	-	-	-	-	-	-
SALTA	SALTA	-	100	-	-	-	-	100	-	-	A
SAN LUIS	SAN LUIS	-	100	-	-	-	-	100	-	-	A
SANTIAGO DEL ESTERO	SANTIAGO DEL ESTERO	-	95	5	-	-	-	100	-	-	A/R
	QUIMILI	17	83	-	-	-	-	100	-	-	A
TUCUMAN	TUCUMAN	-	80	20	-	-	-	100	-	-	R/PS

Las cifras expresan porcentaje de la superficie del área sembrada.

Estado general: MB: Muy Bueno, B: Bueno, R: Regular, M: Malo.

Humedad: A: Adecuada, R: Regular, E: Exceso, I: Inundación, PS: Principio de Sequía, S: Sequía.

Estadio Fenológico: E: Emergencia; C: Crecimiento; F: Floración; L: Llenado; M: Madurez

(*) La sumatoria puede ser inferior a 100, correspondiendo la diferencia a siembras aún sin emerger.